

## Villkor och anvisningar för nyttjande av AB Transitios egendomsförsäkring gällande från 2023-01-01

Försäkringen omfattar AB Transitio:s fordon av typ Coradia, Regina, Itino, Contessa/OTU, X11/X14 och Dosto med tillhörande utrustning, enligt bilaga A.

Jämfört med tidigare skiljer sig inte försäkringen vad gäller omfattning och innehåll. Hyrestagarna har rätt att hantera försäkringens rättigheter och skyldigheter såsom Hyrestagarna är medförsäkrade.

Syftet med detta dokument är att presentera försäkringen samt att ge anvisningar för nyttjandet av försäkringen.

### Innehåll

Innehåll.....	1
Utgåva .....	1
1. Villkor för nyttjande av AB Transitios egendomsförsäkring.....	1
2. Sammanfattning av försäkringsvillkoren .....	2
Bilaga A. Uppgifter om försäkring och försäkrade fordon .....	3
Bilaga B. Instruktion för skadehantering .....	10
Bilaga C. Kontaktpersoner – Telefonnummer .....	13
Bilaga D. Blankett – Skadeanmälan.....	14
Bilaga E. Anmälda medförsäkrade operatörer .....	16
Bilaga F. Anmälda orter med försäkringsskydd för högvärdeskomponenter .....	17

### Utgåva

**Utgåva 32 2023-01-01 avseende villkor och anvisningar att gälla from 2023-01-01.**

## 1. Villkor för nyttjande av AB Transitios egendomsförsäkring

Enligt hyresavtalen mellan AB Transitio och dess hyrestagare, samt mellan AB Transitios hyrestagare och dess underhyrestagare/operatörer (direkta hyrestagare och underhyrestagare benämns nedan gemensamt ”Hyrestagare”) skall Hyrestagarna och deras Operatörer erbjudas möjlighet att vara medförsäkrade i AB Transitios egendomsförsäkring för de uthyrda fordonen. För undvikande av missförstånd bör inledningsvis understrykas att försäkringen endast avser AB Transitios fordon. Inga andra fordon som Hyrestagaren använder i sin verksamhet omfattas av försäkringen.

**Om någon av hyrestagaren/ underhyrestagaren/ operatören tar in annan operatör ska denne alltid anmälas in till AB Transitio för godkännande för att omfattas av försäkringen. Detta gäller även för underhållare som tjänstgör som operatör på uppdrag av operatör inom inhägnat spårområde. Nuvarande anmälda operatörer framgår av bilaga E.**

**För att Hyrestagaren/Operatören skall äga rätt att nyttja AB Transitios egendomsförsäkring skall denne följa de villkor som följer av hyresavtalet med bilagor (se särskilt den bilaga som**

**benämns U1) och de instruktioner som lämnats i detta dokument med bilagor. Därtill kommer de bestämmelser som följer av gällande försäkringsvillkor.**

Om Hyrestagaren/Operatören inte följer dessa villkor och instruktioner och det får till följd att en skada inte kan ersättas av försäkringsbolaget är Hyrestagaren/Operatören självt ansvarig för att ersätta skadan i enlighet med vad som gäller enligt hyresavtalet. AB Transitios direkta hyrestagare svarar för att underhyrestagaren/Operatören uppfyller dessa villkor och instruktioner.

AB Transitio förbehåller sig rätten att löpande uppdatera detta dokument med bilagor. AB Transitio skall meddela sina direkta hyrestagare samt försäkringsgivare härom i skrift. Det åligger hyrestagarna att i sin tur informera underhyrestagarna/Operatörerna om detta.

Hyrestagarna / underhyrestagarna/operatörerna skall enligt första stycket löpande informera AB Transitio om vilka underhyrestagare/underoperatörer som nyttjar fordonen.

## **2. Sammanfattning av försäkringsvillkoren**

Nedan följer en *kort sammanfattning* av försäkringsvillkoren. Vid frågor avseende försäkringsvillkor, undantag, självrisker, mm, vänligen kontakta AB Transitios försäkringsmäklare.

Notera att dessa villkor kan komma att ändras från tid till annan utan att detta aviseras i förväg.

### **Brand, inbrott, vatten, glas**

*Inbrott* ersätts vid fysisk skada på eller förlust av försäkrad egendom som inträffar som en direkt och oundviklig följd av stöld eller skadegörelse förövad av person som tagit sig in i den försäkrade egendomen som uppfyller fastställda skyddskrav. När tåget är nattparkerat eller av annan orsak ej är i drift och är obemannad skall samtliga dörrar vara låsta. Säkerhetsföreskrifter skall finnas.

Hyrestagaren uppmärksammas på undantag för klotter och stöld/skadegörelse utan samband med inbrott.

### **Maskinskada**

Avser *plötslig oförutsedd* skada på t ex motorer eller växellåda. Ersättning lämnas ej för förslitning, förbrukning, korrosion (t ex rost eller frätning), kavitation, beläggning eller bristande underhåll samt förbrukningsmaterial.

Ersättning lämnas ej heller för skada som är av sådan art att den inte påverkar egendomens användbarhet eller kan avhjälpas genom normal service eller underhåll.

### **Allrisk, maskinkasko**

Ersätter *plötsliga oförutsedda skador* som kommer utifrån ex vid urspårning. Bland undantagna skadetyper märks förslitning, förbrukning, korrosion (t.ex. rost eller frätning), kavitation, beläggning, gradvis försämring såsom åldring samt bristande underhåll.

### **Räddnings och röjningskostnader**

Skäliga kostnader för räddning och röjning *i samband med ersättningsbar* egendomsskada enligt ovan ingår i försäkringen.

### **Grundsjälvrisk för egendomsförsäkring**

Grundsjälvrisk i egendomsförsäkring är 750 kkr.

## Heta arbeten

Den som avser att bedriva eller låta bedriva Heta arbeten ska skriftligen utse en tillståndsansvarig, som ska bedöma om arbetena medför fara för brand. Om fara för brand bedöms föreligga för Heta arbeten får dessa endast utföras under förutsättning att den tillståndsansvarige:

- utfärdar tillstånd för arbetena på Brandskyddsföreningens blankett som ska vara fullständigt ifylld,
- under arbetenas utförande förvissas sig om att säkerhetsföreskrifterna följs.

Den tillståndsansvarige får delegera sitt ansvar endast om den som utsett honom skriftligen medgivit detta. Den tillståndsansvarige får inte utföra de Heta arbetena.

Avdrag görs med 30%, dock lägst 20 000 kr och högst 400 000 kr om säkerhetsföreskrifterna inte följs. Avdraget kan ökas om särskilda skäl finns med hänsyn till försummelsens art eller andra omständigheter.

## Brandfarligt materiel

På annan tid än under normal användningstid ska inte emballage, avfall eller annat brännbart material förvaras vid lastkaj, under skärmtak eller på annan plats utomhus närmare än tio meter från byggnad såvida materialet inte förvaras i en sluten och låst container.

Avdrag görs med 30 %, dock lägst 100 000 kr och högst 2,5 Mkr om säkerhetsföreskrifterna inte följts. Avdraget kan ökas om särskilda skäl finns med hänsyn till försummelsens art eller andra omständigheter.

## Avdrag vid ersättning av reparationskostnader

Vid brott mot gällande säkerhetsföreskrifter vid inträffad skada görs avdrag med 20 %, dock lägst SEK 100 000 och högst SEK 2 500 000 på ersättningsbara kostnader. Aktuella säkerhetsföreskrifter är Järnvägslag (2004:519), Järnvägsförordning (2004:526), TDOK 2015:0309, Lag (1990:712) om undersökning av olyckor, Förordning (1990:717) om undersökning av olyckor, Lag (2006:263) om transport av farligt gods, Förordning (2006:311) om transport av farligt gods, Lag (2011:725) om behörighet för lokförare, Förordning (2011:728) om behörighet för lokförare samt gällande EU-lagstiftning för järnväg.

## Bilaga A. Uppgifter om försäkring och försäkrade fordon

Försäkringsgivare: IF skadeförsäkring, försäkringsnummer och giltighetsdatum kan erhållas från AB Transitio.

Unikt serienummer (Stansat i vagnsgavel)

Fordonstyp	Fordonsnummer	Ändvagn	Mellanvagn	Ändvagn
Coradia	62001			
Coradia	62002			
Coradia	62003			
Coradia	62004			

Coradia	62005			
Coradia	62006			
Coradia	62007			
Coradia	62008			
Coradia	62009			
Coradia	62010			
Coradia	62011			
Coradia	62012			
Itino	1400			
Itino	1401			
Itino	1414	24877		24876
Itino	1415	24879		24878
Itino	1416	24881		24880
Itino	1420	25346		25347
Itino	1421	25348		25349
Itino	1422	25350		25351
Itino	1423			
Itino	1424			
Itino	1425			
Itino	1426			
Itino	1429	25364		25365
Regina	9001	DMA001		DMB001
Regina	9002	DMA002		DMB002
Regina	9003	DMA003		DMB003
Regina	9004	DMA004		DMB004
Regina	9005	DMA005		DMB005
Regina	9006	DMA006		DMB006
Regina	9007	DMA007		DMB007
Regina	9008	DMA008		DMB008

Regina	9009	DMA009		DMB009
Regina	9010	DMA010		DMB010
Regina	9011	DMA011		DMB011
Regina	9012	DMA012		DMB012
Regina	9013	DMA013		DMB013
Regina	9014	DMA014		DMB014
Regina	9015	DMA015		DMB015
Regina	9018	DMA018		DMB018
Regina	9019	DMA019		DMB019
Regina	9020	DMA020		DMB020
Regina	9021	DMA021		DMB021
Regina	9022	DMA022		DMB022
Regina	9023	DMA023		DMB023
Regina	9024	DMA024		DMB024
Regina	9025	DMA025		DMB025
Regina	9016	DMA016		DMB016
Regina	9017	DMA017		DMB017
Regina	9032	DMA032		DMB032
Regina	9033	DMA033		DMB033
Regina	9034	DMA034		DMB034
Regina	9035	DMA035		DMB035
Regina	9036	DMA036		DMB036
Regina	9037	DMA037		DMB037
Regina	9038	DMA038		DMB038
Regina	9039	DMA039		DMB039
Regina	9040	DMA040		DMB040
Regina	9041	DMA041		DMB041
Regina	9042	DMA042		DMB042
Regina	9043	DMA043	T005	DMB043

Regina	9044	DMA044	T006	DMB044
Regina	9045	DMA045	T007	DMB045
Regina	9046	DMA046	T008	DMB046
Regina	9047	DMA047	T009	DMB047
Regina	9048	DMA048		DMB048
Regina	9049	DMA049		DMB049
Regina	9050	DMA050		DMB050
Regina	9051	DMA051		DMB051
Regina	9052	DMA052		DMB052
Regina	9053	DMA053		DMB053
Regina	9054	DMA054		DMB054
Regina	9055	DMA055		DMB055
Regina	9056	DMA056		DMB056
Regina	9057	DMA057		DMB057
Regina	9061	DMA061		DMB061
Regina	9062	DMA062		DMB062
Regina	9063	DMA063		DMB063
Regina	9064	DMA064		DMB064
Regina	9065	DMA065		DMB065
Regina	9066	DMA066		DMB066
Regina	9067	DMA067		DMB067
Regina	9068	DMA068		DMB068
Regina	9077	DMA077	T023	DMB077
Regina	9081	DMA081	T027	DMB081
Regina	9082	DMA082	T028	DMB082
Regina	9083	DMA083	T029	DMB083
X10	3179			
X11	3106			
X11	3107			

X11	3108			
X11	3109			
X11	3110			
X11	3111			
X11	3112			
X11	3113			
X11	3134			
X11	3135			
X11	3136			
X11	3138			
X11	3167			
X11	3168			
X11	3170			
X11	3173			
X11	3174			
X11	3175			
X11	3184			
X11	3137			
X11	3187			
X11	3188			
X11	3189			
X11	3169			
X14	3190			
X14	3223			
X14	3231			
X14	3234			
X14	3235			
Öresundståg	4330	M4330	T4730	M4530
Öresundståg	4335	M4335	T4735	M4535

Öresundståg	4368	M4368	T4768	M4568
Öresundståg	4380	M4380	T4780	M4580
Öresundståg	4381	M4381	T4781	M4581
Öresundståg	4382	M4382	T4782	M4582
Öresundståg	4383	M4383	T4783	M4583
Öresundståg	4384	M4384	T4784	M4584
Öresundståg	4385	M4385	T4785	M4585
Öresundståg	4386	M4386	T4786	M4586
Öresundståg	4387	M4387	T4787	M4587
Öresundståg	4388	M4388	T4788	M4588
Öresundståg	4389	M4389	T4789	M4589
Öresundståg	4401	M4401	T4801	M4601
Öresundståg	4402	M4402	T4802	M4602
Öresundståg	4409	M4409	T4809	M4609
Öresundståg	4410	M4410	T4810	M4810
Dosto	001			
Dosto	002			
Dosto	003			
Dosto	004			
Dosto	005			
Dosto	006			
Dosto	007			
Dosto	008			
Dosto	009			
Dosto	010			
Dosto	011			
Dosto	012			
Dosto	013			
Dosto	014			



Dosto	015			
Dosto	016			
Dosto	017			
Dosto	018			
Dosto	019			
Dosto	020			
Dosto	021			
Dosto	022			
Dosto	023			
Dosto	024			
Dosto	025			
Dosto	026			
Dosto	027			
Dosto	028			
Dosto	029			
Dosto	030			
Dosto	031			
Dosto	032			
Dosto	033			
Dosto	034			
Dosto	035			
Dosto	036			
Dosto	037			
Dosto	038			
Dosto	039			
Dosto	040			
Dosto	041			
Dosto	042			
Dosto	043			

Dosto	044			
Dosto	045			
Dosto	046			
Dosto	047			
Dosto	048			
Dosto	049			
Dosto	050			
Dosto	051			
Dosto	052			
Dosto	053			
Dosto	054			
Dosto	055			

## Bilaga B. Instruktion för skadehantering

### B.1 Skade- och försäkringshantering

Hyrestagaren/Operatören har huvudansvaret för skadehantering. Hyrestagaren/Operatören förutsätts utöva rättigheter och skyldigheter såsom om Hyrestagaren/Operatören är försäkringstagare. AB Transitio skall i samtliga fall hållas skadeslösa.

### B.2 Bedömning av skada och rapportering

Skador skall alltid oavsett vem som kan anses vara ansvarig för det inträffade anmälas inom 10 dagar. Anmälan skall ske till

- försäkringsgivaren, If skadeförsäkring
- försäkringsmäklaren, Söderberg & Partners
- aktuell hyrestagare
- fordonsägaren, AB Transitio

på blankett enligt Bilaga D. Blankett - Skadeanmälan

Om skadeanmälan sker senare kan eventuell skadeersättning reduceras eller utgå.

Operatören/skadevållaren skall bevaka regressrätt mot Trafikverket och andra berörda parter. Notera 90 dagars fristen vid regress mot Trafikverket. Om regress inte framställs inom 90 dagar kan ersättning reduceras eller utgå.

Det åligger Hyrestagaren/Operatören att säkerställa att skadan bedöms, dokumenteras och rapporteras. Skadeomfattningen skall tydligt framgå. Förarrapport eller annan utredning som beskriver skadehändelsen skall alltid bifogas skadeanmälan.

Eventuell överföring av rapporteringsskyldighet fräntar ej part ansvar.

Varje skada tilldelas ett skadenummer av försäkringsgivaren. Detta skall nyttjas vid kommande korrespondens. Notera att fordonstillverkarens serienummer alltid skall anges vid korrespondens. För att förenkla den egna hanteringen kan även Hyrestagarens/Operatörens tillfälliga litterering anges.

Operatör har ansvar för att fortlöpande avrapportera pågående försäkringsärendens utveckling till hyrestagare och aktuell fordonsförvaltare på AB Transitio.

**När skada anses åtgärdad skall anmälan ske till If skadeförsäkring med kopia till Söderberg & Partners och för kännedom till AB Transitio och aktuell hyrestagare även om skadan visar sig vara under självriskan eller av annat skäl ej ersättningsbar av försäkringen.**

### **B.2.1 Polisanmälan vid inbrott, stöldskador och övriga brott**

Polisanmälan skall alltid göras omgående vid inbrott, stöldskador och övriga brott om försäkringen skall åberopas. Kopia av polisanmälan skall skickas till If skadeförsäkring samt till Söderberg & Partner AB.

### **B.3 Åtgärdande**

I syfte att åstadkomma en effektiv hantering av skadefallen samt en oomtvistlig reglering av kostnaderna erfordras att Hyrestagaren/Operatören skall visa och kunna styrka följande gentemot försäkringsgivaren

- att skadans omfattning är relaterad och begränsad till händelsen
- att reparationens omfattning är relaterad till skadan
- att fördelaktigaste reparationsalternativ valts
- att reparationen är fackmässigt utförd och dokumenterad.

Dessa villkor kan tillgodoses t.ex. genom att en oberoende besiktningsman anlitas. AB Transitio har ramavtal, som kan nyttjas, med företag som kan utföra sådan kontroll.

Försäkringsgivaren skall alltid ges möjlighet att själv upphandla åtgärdandet eller att genom samråd ha insyn i hyrestagarens upphandling. Upphandlingsförfarandet anpassas efter omfattning och påverkan på stillestånd samt tillgång till reservfordon. Vid upphandling skall skadeomfattning vara preciserad i anbudsfrågan, anbud och/eller avtal.

AB Transitio skall beredas möjlighet och alltid ha rätt att besiktiga fordon, skador, utförda reparationer och dokumentation avseende upphandling och besiktning. AB Transitio skall alltid erhålla kopia på besiktningsprotokoll avseende åtgärdande av skador.

### **B.4 Övrigt**

Hyrestagaren/Operatören skall iakttaga normala aktsamhetskrav och svarar för samtliga skador inklusive klotter och skadegörelse/stöld utan samband med inbrott på egendom tillhörig AB Transitio så länge egendomen är i dennes vård.

Vid ersättningsbar egendomsskada riktas ersättningsanspråken direkt mot försäkringsgivaren. Ekonomisk reglering avseende försäkringsersättning sker direkt med försäkringsgivaren.

### **B.5 Processbeskrivning avseende skadehantering**

(Dokumentet finns även på [www.transitio.se](http://www.transitio.se))

Processbeskrivning avseende skadehantering för dokument: "Villkor och anvisningar för nyttjande av AB Transitios egendomsförsäkring" Processbeskrivningen ska ses som ett stöd. Dokumentet gäller före processbeskrivningen.

Ver\_1

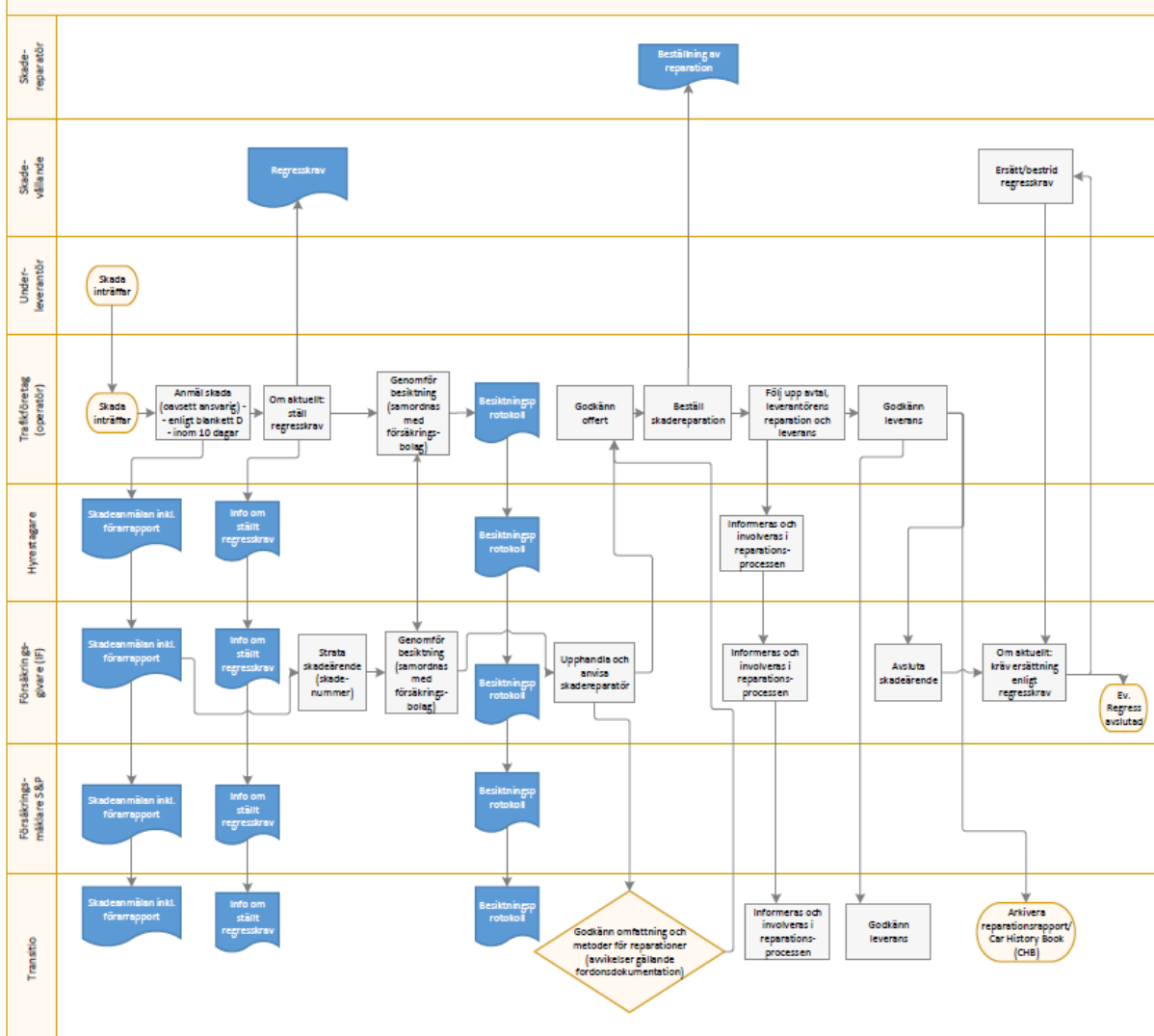

## Bilaga C. Kontaktpersoner – Telefonnummer

### Försäkringsgivare

<b>För frågor avseende</b> skaderreglering egendom	<b>Namn</b> Karl Sundman <a href="mailto:karl.sundman@if.se">karl.sundman@if.se</a> Tfn 08-7928082 Mobil 0766-343922	<b>If skadeförsäkring</b>
<b>Adress</b> If egendomsskador	<b>E-post egendomsskador</b> egendomsskador@if.se	<b>Jour Telefon (övrig tid)</b> 0771-815 818

### Försäkringsmäklare

<b>För frågor avseende</b> Försäkring, försäkringsvillkor, skadeanmälan, skadereglering	<b>Namn</b> Oscar Sohl	<b>Telefon</b> 070 548 60 20
<b>Adress</b> Söderberg & Partners AB Box 3145  169 03 Solna	<b>E-post</b> <a href="mailto:oscar.sohl@soderbergpartners.se">oscar.sohl@soderbergpartners.se</a>	

### AB Transitio

<b>För frågor avseende</b> Fordonen, skadehantering, försäkringsfrågor, praktiska och administrativa frågor	<b>Namn</b> Resp fordonsförvaltare hos Transitio	<b>Telefon</b> 08-500 360 30
<b>Adress</b> AB Transitio Drottninggatan 92, 6 tr 111 36 STOCKHOLM	<b>E-post</b> <a href="mailto:skadeanmalan@transitio.se">skadeanmalan@transitio.se</a>	<b>Telefax</b> 08-500 360 49

### Övrigt

Transportstyrelsens larmtelefon: 0746-46 31 85 alt 0243-2469 69

## Bilaga D. Blankett – Skadeanmälan.

(Dokumentet kan laddas ned i digitalt format från [www.transitio.se](http://www.transitio.se))

Ifylld skadeanmälan ska omedelbart skickas till IF, Söderberg & Partner, Transitio (skadeanmälan och ansvarig förvaltare) och berörd hyrestagare per E-post	Skadenr: Klicka eller tryck här för att ange text.
<b>E-post</b>  <a href="mailto:egendomsskador@if.se">egendomsskador@if.se</a> ; <a href="mailto:karl.sundman@if.se">karl.sundman@if.se</a> ; <a href="mailto:oscar.sohl@soderbergpartners.se">oscar.sohl@soderbergpartners.se</a> ; <a href="mailto:skadeanmalan@transitio.se">skadeanmalan@transitio.se</a> ; <a href="mailto:initialerforvaltare@transitio.se">initialerforvaltare@transitio.se</a> ; <a href="mailto:namn@hyrestagare.se">namn@hyrestagare.se</a>	

<b>Skadeanmälan upprättad av:</b> Klicka eller tryck här för att ange text.	<b>Företag:</b> Klicka eller tryck här för att ange text.	<b>Telefon:</b> Klicka eller tryck här för att ange text.	<b>Datum:</b> Klicka eller tryck här för att ange text.
--	--	--	--

<b>Kontaktperson:</b> Klicka eller tryck här för att ange text.	<b>Företag:</b> Klicka eller tryck här för att ange text.	<b>Telefon:</b> Klicka eller tryck här för att ange text.
<b>E-post:</b> Klicka eller tryck här för att ange text.		<b>Finns kostnader för röjning, räddning etc.:</b> <input type="checkbox"/> Nej <input type="checkbox"/> Ja, ange i bilaga el. skadehändelse

<b>Fordon/Objekt:</b> Klicka eller tryck här för att ange text.	<b>Plats där skadan inträffat:</b> Klicka eller tryck här för att ange text.	<b>Skadedatum:</b> Klicka eller tryck här för att ange text.
<b>Skadehändelser:</b> Beskriv skadehändelse samt trolig orsak till skadan. Klicka eller tryck här för att ange text.		
<b>Kan fordonet gå i normal trafik?</b> <input type="checkbox"/> Nej <input type="checkbox"/> Ja	<b>Avvikelser från normal trafik:</b> Klicka eller tryck här för att ange text.	<b>Datum, klockslag fr om då fordonet ej längre kan gå i normal trafik (- - , kl)</b> Klicka eller tryck här för att ange text.
<b>Plats där det skadade objektet finns:</b> Klicka eller tryck här för att ange text.	<b>Kontaktperson där objektet finns:</b> Klicka eller tryck här för att ange text.	<b>Telefon:</b> Klicka eller tryck här för att ange text. <b>E-mail:</b>

		Klicka eller tryck här för att ange text.
--	--	---

<b>Vidtagna åtgärder</b>		
<b>Polisanmälan?</b> <input type="checkbox"/> Nej <input type="checkbox"/> Ja	<b>Besiktningsman kommer att kontaktas?</b> <input type="checkbox"/> Ja, vem: Klicka eller tryck här för att ange text.	<b>Övrigt</b> Klicka eller tryck här för att ange text.
<b>Skadan har åtgärdats av:</b> Klicka eller tryck här för att ange text.	<b>Är skadan helt åtgärdad?</b> <input type="checkbox"/> Nej <input type="checkbox"/> Ja	<b>Datum, klockslag när forodnet kan gå i trafik (- - , kl)</b> Klicka eller tryck här för att ange text.
<b>Uppskattad skadekostnad [kr]:</b> Klicka eller tryck här för att ange text.	<b>Verklig skadekostnad [kr]:</b> Klicka eller tryck här för att ange text.	

<b>Bilagor</b> <input type="checkbox"/> Polisanmälan <input type="checkbox"/> Förarrapport Övrigt: Klicka eller tryck här för att ange text.	<b>Underskrift</b> Klicka eller tryck här för att ange text.
---	---

## **Bilaga E. Anmälda medförsäkrade operatörer**

Vy Tåg AB

MTR Mälartåg AB

Transdev Sverige AB

VR Sverige AB

SJ AB

SJ Krösatåg

DSB

DSB Vedlighold

SJ Götalandståg AB

Euromaint AB

Euromaint AB Gävle

Bombardier Transportation AB

Alstom Transport AB

Tågåkeriet i Bergslagen AB

Mantena Sverige AB



## **Bilaga F. Anmälda orter med försäkringsskydd för högvärdeskomponenter**

Gävle Euromaint  
Motala Alstom  
Kristinehamn Tågab  
Falköping Alstom (Bombardier)  
Västerås Alstom (Bombardier)  
Göteborg Alstom  
Gävle Alstom(Bombardier)  
Boxholm Alstom

Nässjö Euromaint  
Kalmar Euromaint  
Åmål Euromaint  
Örebro Euromaint

Umeå Euromaint  
Lenhovda Schunk Nordiska AB  
Surahammar Luccini AB  
Tillberga AWC, Anders Wieweg Control AB  
Göteborg Sävenäs Alstom  
Luleå Euromaint  
Hässleholm Mantena  
Eskilstuna MTR  
Eskilstuna AWC  
Lidköping Alstom (Bombardier)  
Trondheim Mantena  
Oslo Mantena  
Stockholm MTR  
Inom EES, Europa